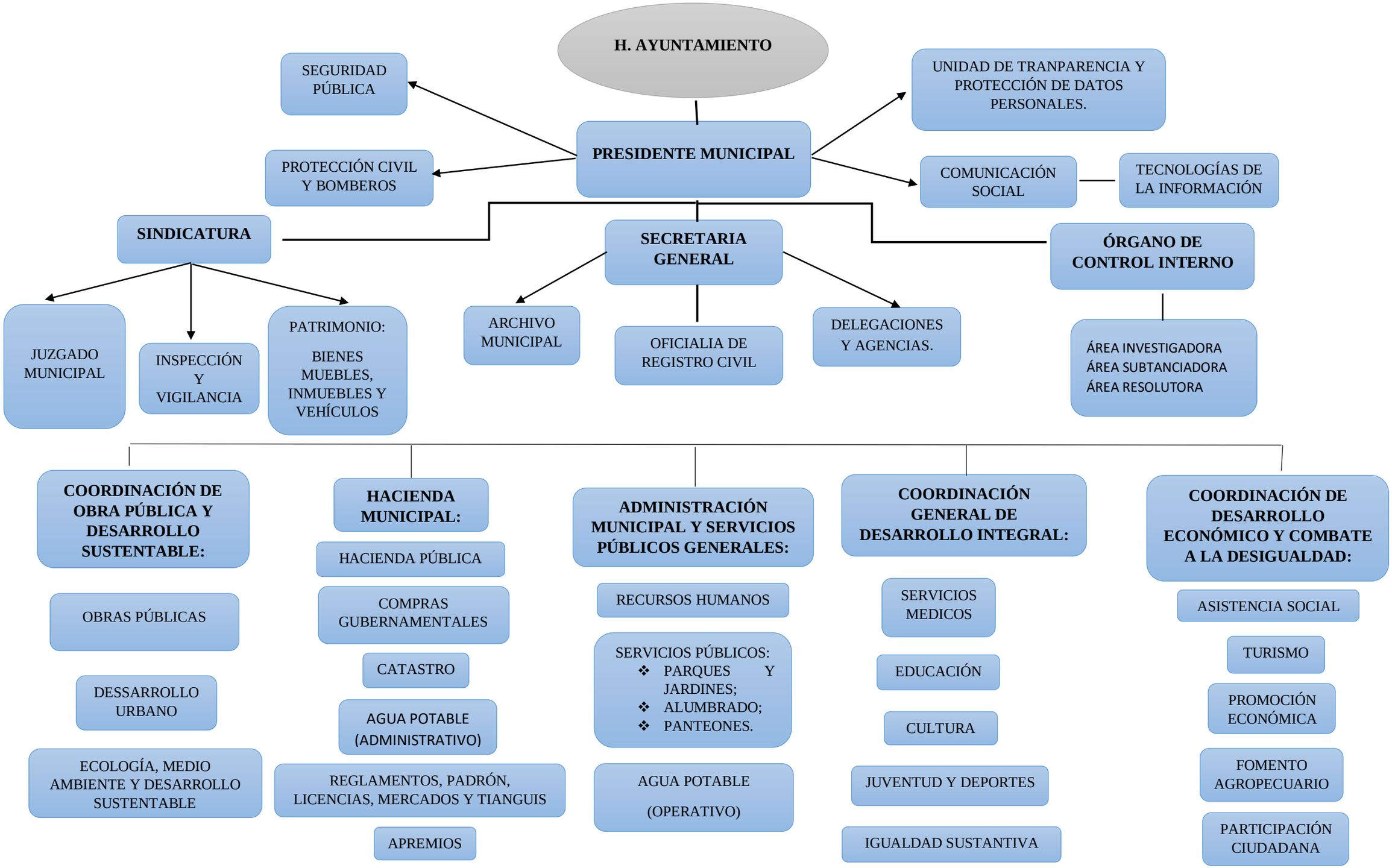
H. AYUNTAMIENTO
PRESIDENTE MUNICIPAL
SEGURIDAD PÚBLICA
PROTECCIÓN CIVIL Y BOMBEROS
UNIDAD DE TRANPARENCIA Y PROTECCIÓN DE DATOS PERSONALES.
COMUNICACIÓN SOCIAL
TECNOLOGÍAS DE LA INFORMACIÓN
SINDICATURA
JUZGADO MUNICIPAL
INSPECCIÓN Y VIGILANCIA
PATRIMONIO:
BIENES MUEBLES, INMUEBLES Y VEHÍCULOS
SECRETARIA GENERAL
ARCHIVO MUNICIPAL
OFICIALIA DE REGISTRO CIVIL
DELEGACIONES Y AGENCIAS.
ÓRGANO DE CONTROL INTERNO
ÁREA INVESTIGADORA
ÁREA SUBTANCIADORA
ÁREA RESOLUTORA
COORDINACIÓN DE OBRA PÚBLICA Y DESARROLLO SUSTENTABLE:
OBRAS PÚBLICAS
DESSARROLLO URBANO
ECOLOGÍA, MEDIO AMBIENTE Y DESARROLLO SUSTENTABLE
HACIENDA MUNICIPAL:
HACIENDA PÚBLICA
COMPRAS GUBERNAMENTALES
CATASTRO
AGUA POTABLE (ADMINISTRATIVO)
REGLAMENTOS, PADRÓN, LICENCIAS, MERCADOS Y TIANGUIS
APREMIOS
ADMINISTRACIÓN MUNICIPAL Y SERVICIOS PÚBLICOS GENERALES:
RECURSOS HUMANOS
SERVICIOS PÚBLICOS:
❖ PARQUES Y JARDINES;
❖ ALUMBRADO;
❖ PANTEONES.
AGUA POTABLE (OPERATIVO)
COORDINACIÓN GENERAL DE DESARROLLO INTEGRAL:
SERVICIOS MEDICOS
EDUCACIÓN
CULTURA
JUVENTUD Y DEPORTES
IGUALDAD SUSTANTIVA
COORDINACIÓN DE DESARROLLO ECONÓMICO Y COMBATE A LA DESIGUALDAD:
ASISTENCIA SOCIAL
TURISMO
PROMOCIÓN ECONÓMICA
FOMENTO AGROPECUARIO
PARTICIPACIÓN CIUDADANA