PLAN DE DESARROLLO URBANO DE CENTRO DE POBLACION

MUNICIPIO DE GOMEZ FARIAS

DIAGNOSTICO DEL MEDIO FISICO TRANSFORMADO — **D-03A**

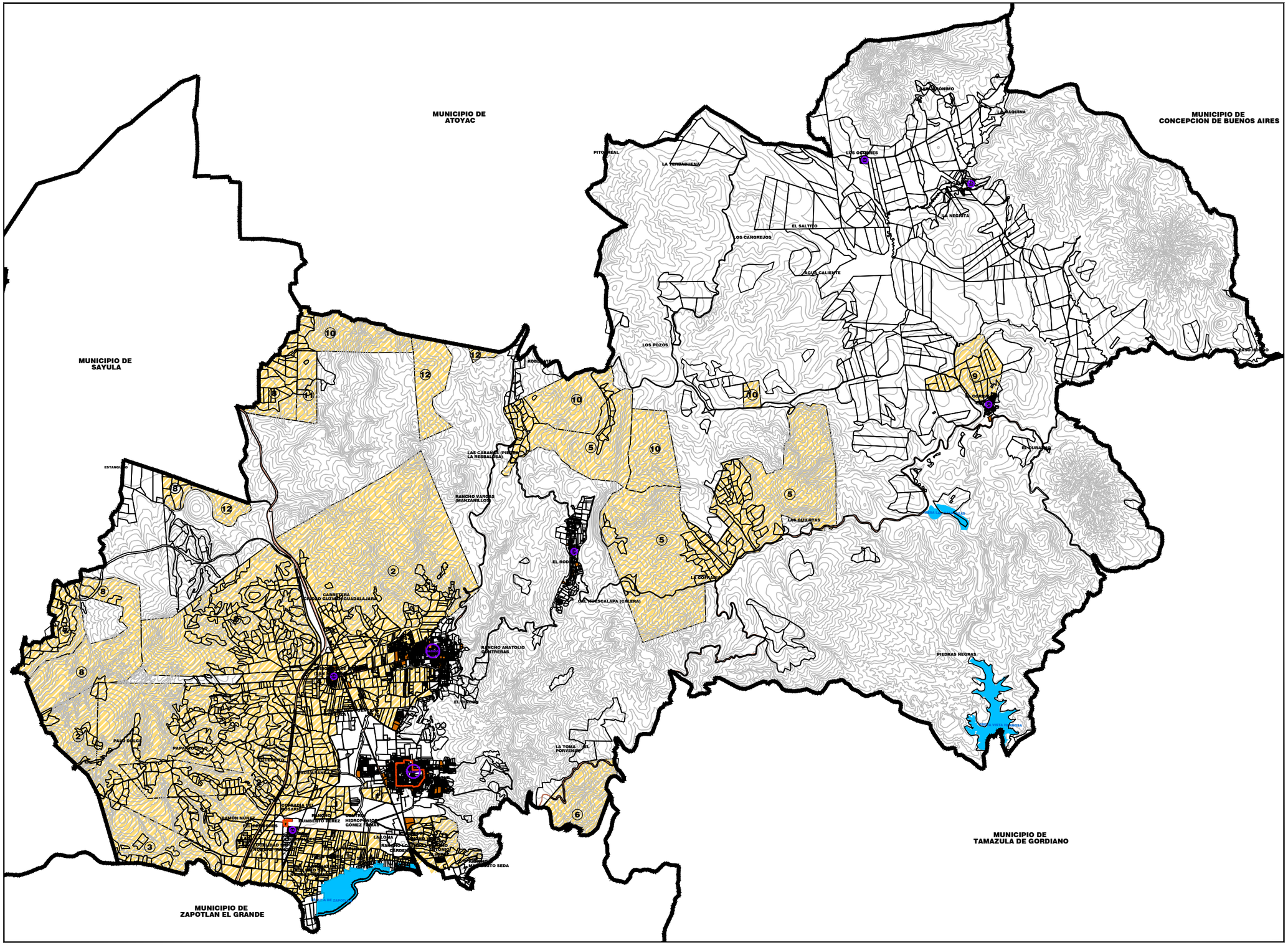
MUNICIPIO DE ATOYAC
MUNICIPIO DE CONCEPCION DE BUENOS AIRES
MUNICIPIO DE SAYULA
MUNICIPIO DE TAMAZULA DE GORDIANO
MUNICIPIO DE ZAPOTLAN EL GRANDE
PITOMORAL
LA YERBABUENA
LOS OTEROS
LA NEGRITA
EL SALTITO
LOS CANGREJOS
AGUA CALIENTE
LOS POZOS
RIONEGRO
LAS CABAÑAS (PIEDRA LA RESBALOSA)
RANCHO MARCOS (MANZANILLOS)
ESTANCIA
LAS GUILOTAS
EL RODEO
LA COPALITA
SAN MASCALAPA (GALERA)
CARRETERA CIUDAD GUZMAN-GUADALAJARA
RANCHO ANATOLIO QUINTANERAS
EL TEPEME
PIEDRAS NEGRAS
LA TOMA DEL PORVENIR
PALO DULCE
PAPAYO CHICO
LOS MANGOS
CORRALES
CORRALES
CORRALES