PLAN DE DESARROLLO URBANO DE CENTRO DE POBLACION

MUNICIPIO DE GOMEZ FARIAS

SINTESIS DEL MEDIO FISICO TRANSFORMADO — **D-03**

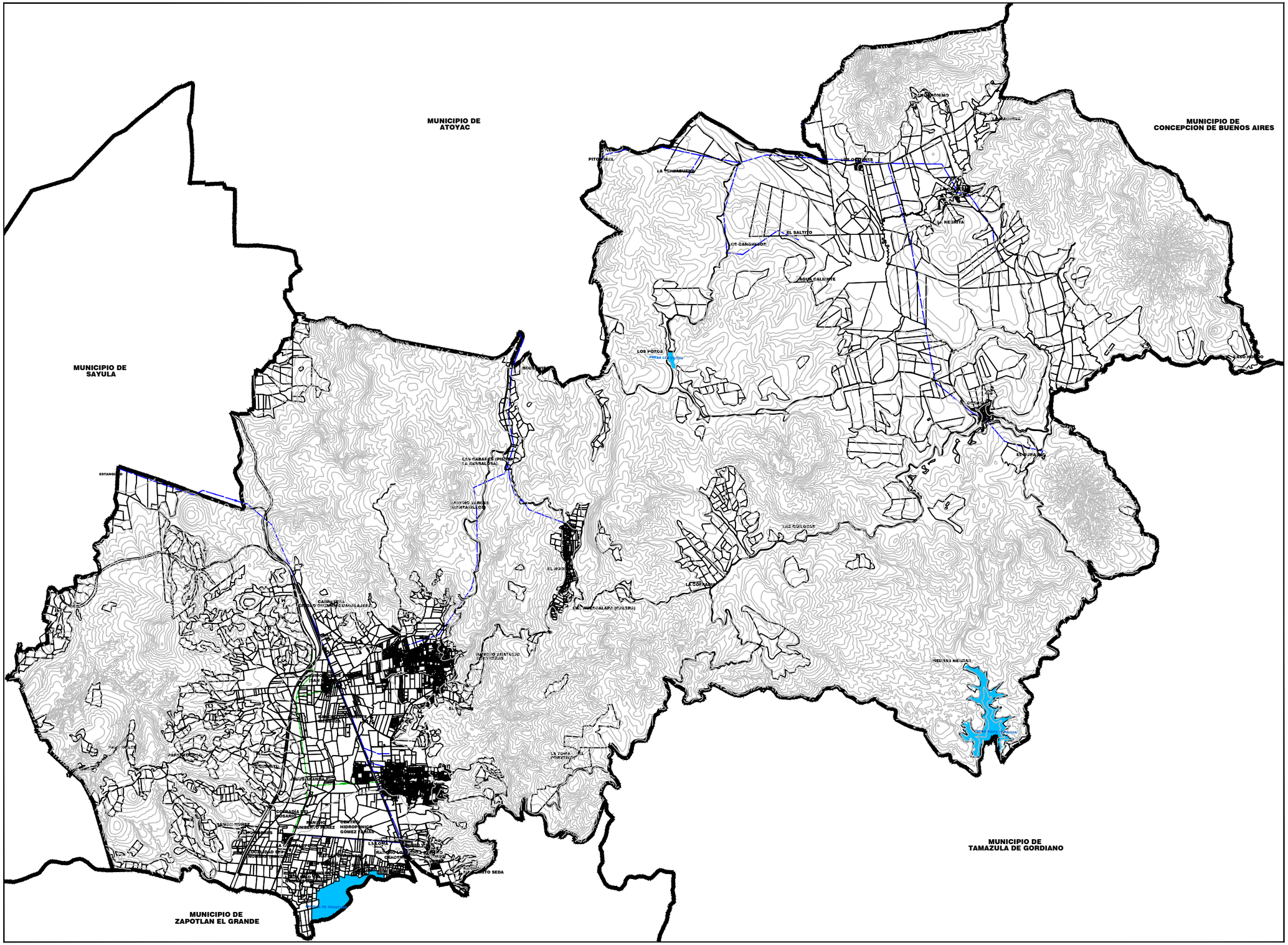
MUNICIPIO DE ATOYAC
MUNICIPIO DE CONCEPCION DE BUENOS AIRES
MUNICIPIO DE SAYULA
MUNICIPIO DE TAMAZULA DE GORDIANO
MUNICIPIO DE ZAPOTLAN EL GRANDE
PITOMEZCL
LA CHAMUSCA
EL SALTITO
LOS CANCHIMOF
AGUA CALIENTE
LOS POZOS
PRESA LOS POZOS
ROLETON
LAS CABAÑAS (PRESA LA GENERALOSA)
ESTANDO
SANTIAGO MORENO (CAMPANILLOS)
EL ROJO
LAS GOLONDAS
LA GOFARIA
CAMPANILLAS
LA CHAMUSCA (COLTEPEC)
RIBERO ARATECO (PRESA)
EL CAPULIN
PRESA NEZAHUALCOYOTL
LA TORRE EL PORVENIR
PAPELERA NACIONAL
JESUS MARIA
GOMEZ FARIAS
GOMARIA DEL ROSARIO
BARRIO HUMBERTO PEREZ
CENTRO HIDROPONICO GOMEZ FARIAS
LA LOMA
SANTA CRUZ
EL CAPULIN
EL HUAJE
LA CONCEPCION
EL HUAJE
LA NESTITA
COTEJA
EL PARAISO
EL CAPULIN
EL MEZCAL
EL CAPULIN
EL CAPULIN
EL CAPULIN