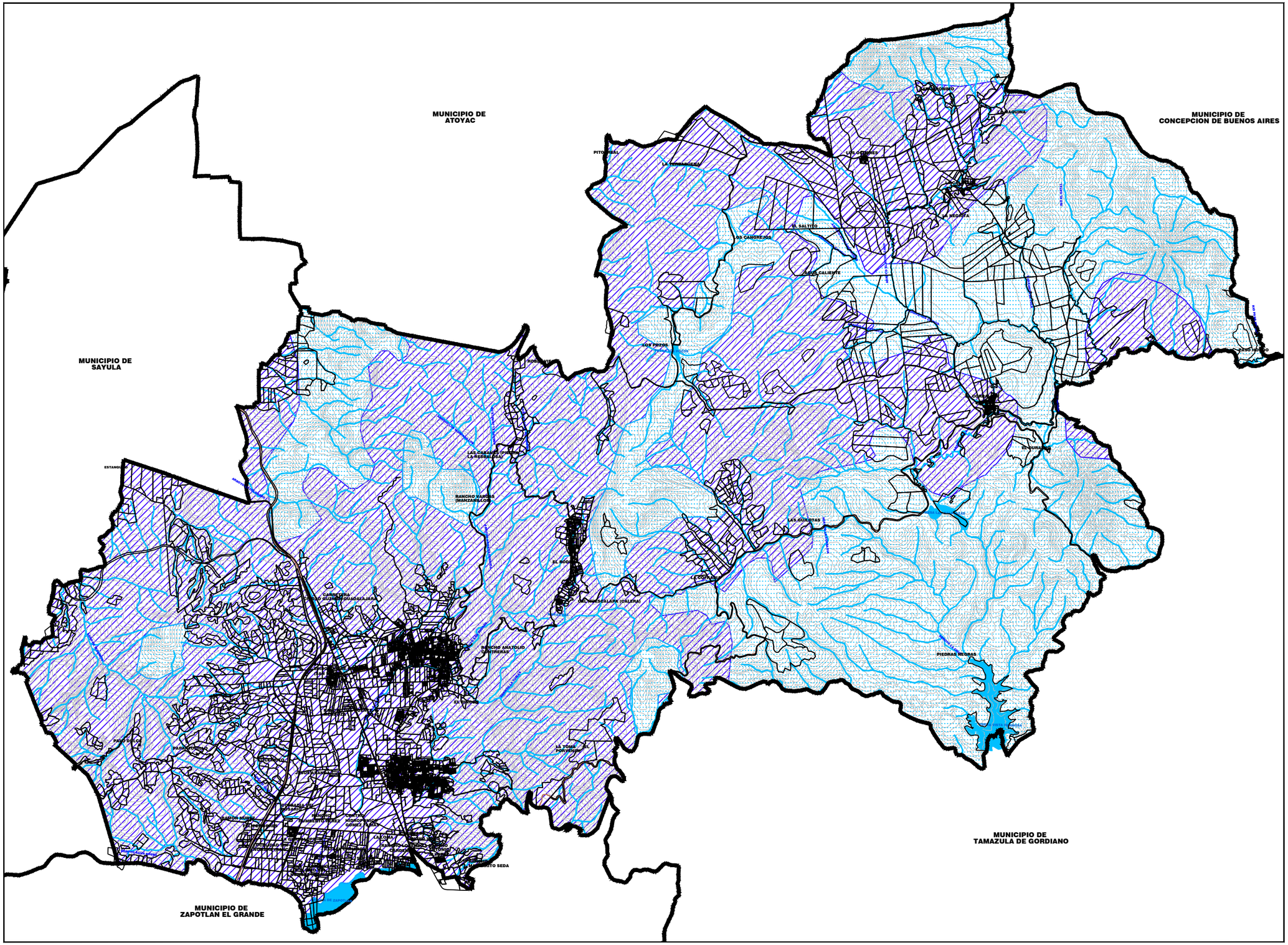

PLAN DE DESARROLLO URBANO DE CENTRO DE POBLACION

MUNICIPIO DE GOMEZ FARIAS

DIAGNOSTICO DEL MEDIO FISICO NATURAL — **D-02D**

SIMBOLOGÍA:

- LIMITE MUNICIPAL
- CARRETERAS
- NOMBRE DE CALLE
- CURVAS DE NIVEL
- CUERPOS DE AGUA

HIDROLOGIA SUPERFICIAL

- ESCURRIMIENTOS
- COFICIENTE DE ESCURRIMIENTO 0 A 5%
- COFICIENTE DE ESCURRIMIENTO 5 A 10%
- COFICIENTE DE ESCURRIMIENTO 10 A 20%

H. AYUNTAMIENTO GOMEZ FARIAS

ESCALA: 1:90,000 — 0 300 1,200 / 150 600

FECHA: ABRIL 2015

Secretaría de Infraestructura y Obra Pública
GOBIERNO DEL ESTADO DE JALISCO

VERSION PRELIMINAR PARA CONSULTA PUBLICA