# PLAN DE DESARROLLO URBANO DE CENTRO DE POBLACION

## MUNICIPIO DE GOMEZ FARIAS

**DIAGNOSTICO DEL MEDIO FISICO NATURAL** — **D-02C**

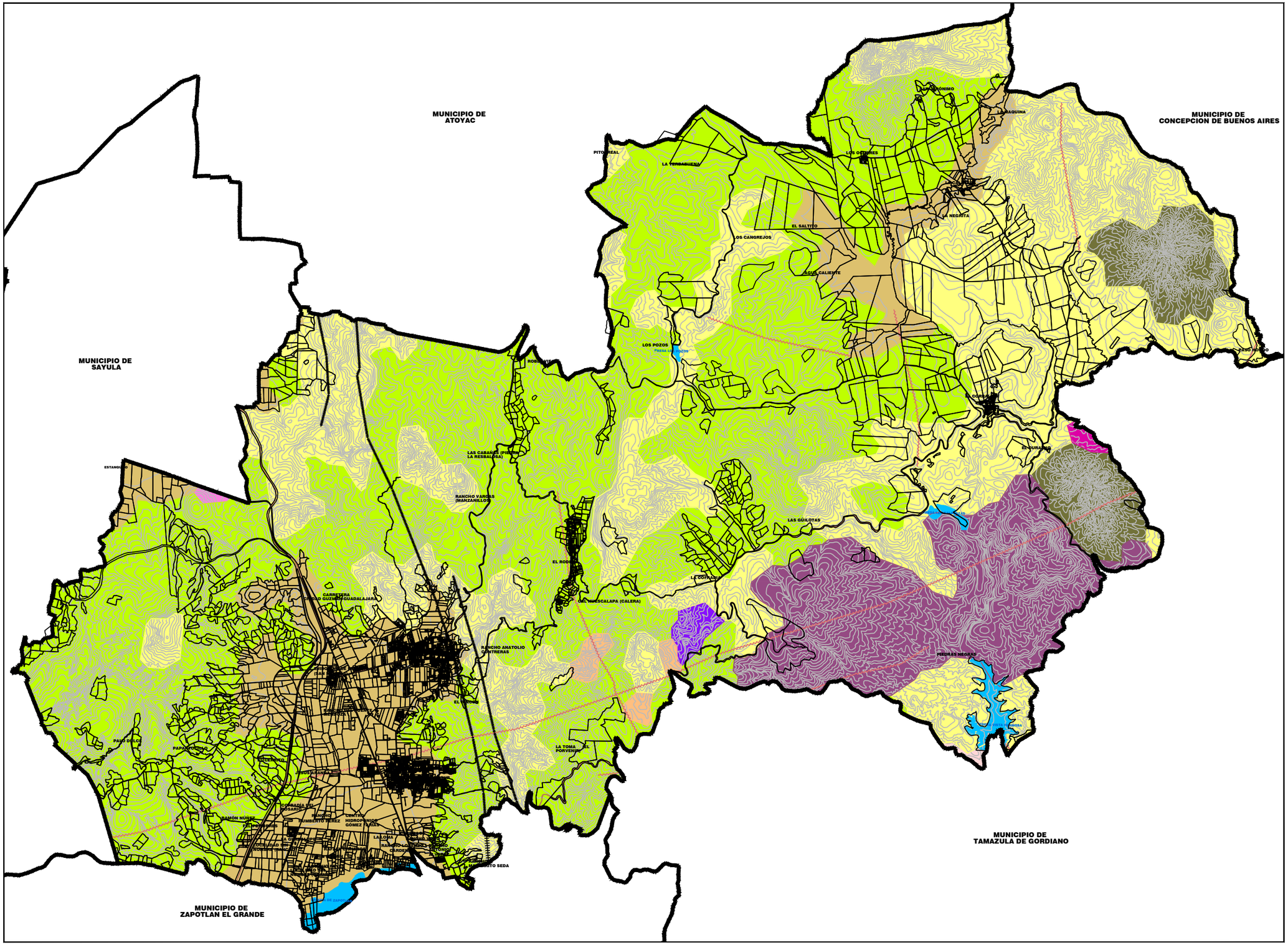


### SIMBOLOGÍA:

- LIMITE MUNICIPAL
- CARRETERAS
- NOMBRE DE CALLE
- CURVAS DE NIVEL
- CUERPOS DE AGUA

**RASGOS GEOLOGICOS**

- FRACTURA
- FALLA
- H2O — AGUA
- Q(AL) — ALUVIAL
- TI(A) — ANDESITA
- TPL-Q(B) — BASALTO
- TPL-Q(BVB) — BRECHA VOLCANICA BASICA
- KI(CZ) — CALIZA
- TS(DA) — DARCITA
- TS(TA) — TOBA ACIDA
- Q(TB) — TOBA BASICA
- Q(TB-BVB) — TOBA ACIDA-BRECHA VOLCANICA BASICA
- TS(A-TI) — TOBA INTERMEDIA (ANDESITA)

H. AYUNTAMIENTO GOMEZ FARIAS

ESCALA: 1:50,000 — 0 300 1,200 / 150 600

FECHA: ABRIL 2015

Secretaría de Infraestructura y Obra Pública
GOBIERNO DEL ESTADO DE JALISCO

VERSION PRELIMINAR PARA CONSULTA PUBLICA