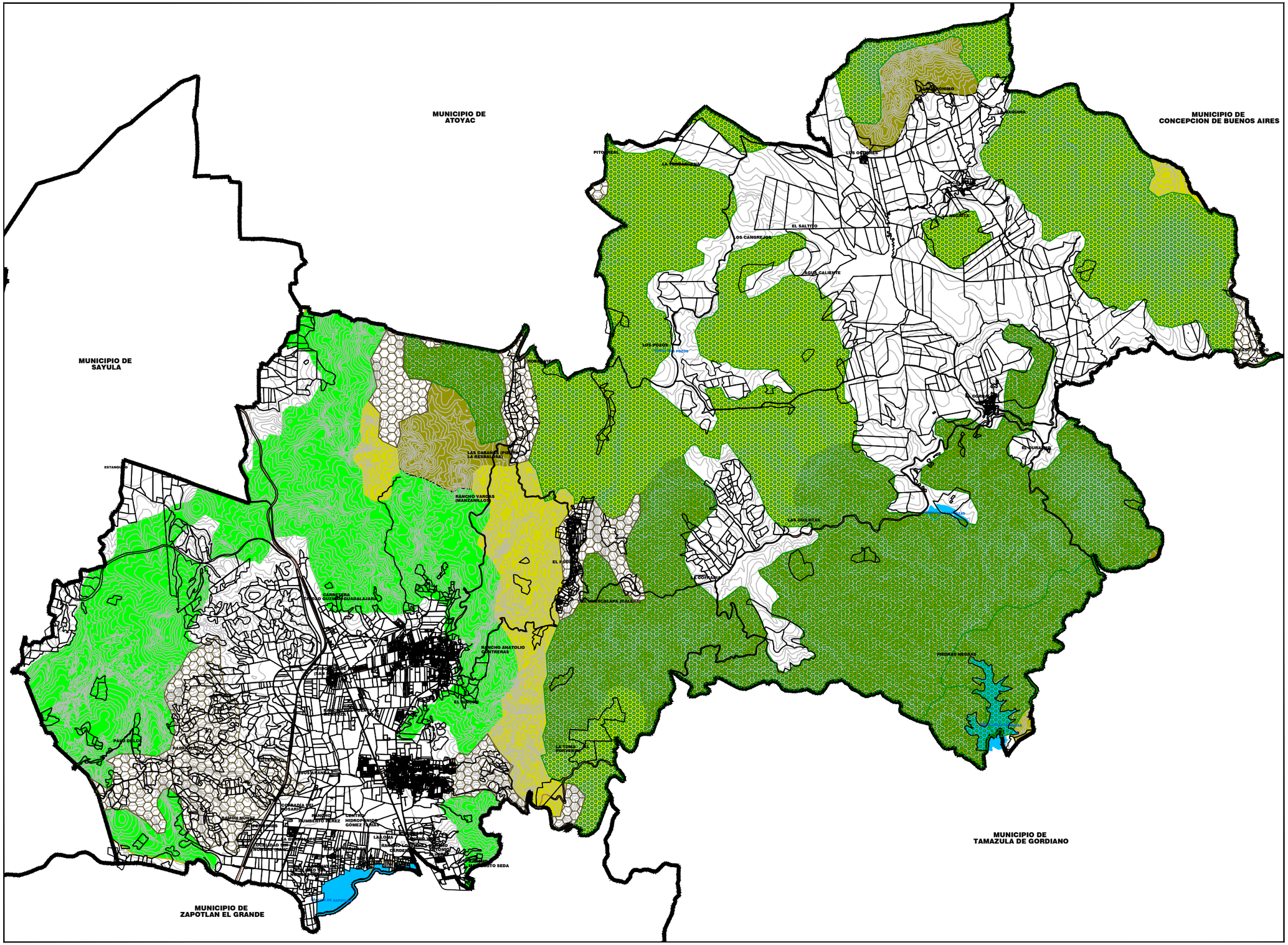

PLAN DE DESARROLLO URBANO DE CENTRO DE POBLACION

MUNICIPIO DE GOMEZ FARIAS

DIAGNOSTICO DEL MEDIO FISICO NATURAL — **D-02B**

SIMBOLOGÍA:

- LIMITE MUNICIPAL
- CARRETERAS
- NOMBRE DE CALLE (PARAISO)
- CURVAS DE NIVEL
- CUERPOS DE AGUA

VEGETACION RELEVANTE

- VEGETACION DENSA
- BOSQUE DE ENCINO Y PINO
- BOSQUE DE ENCINO
- BOSQUE DE PINO
- SELVA BAJA CADUCIFOLEA
- PASTIZAL INDUCIDO

JALISCO

H. AYUNTAMIENTO GOMEZ FARIAS

ESCALA: 1:90,000 (0 – 300 – 1,200 / 150 – 600)

FECHA: ABRIL 2015

Secretaría de Infraestructura y Obra Pública
GOBIERNO DEL ESTADO DE JALISCO

VERSION PRELIMINAR PARA CONSULTA PUBLICA