PLAN DE DESARROLLO URBANO DE CENTRO DE POBLACION

MUNICIPIO DE GOMEZ FARIAS

DIAGNOSTICO DEL MEDIO FISICO NATURAL — **D-02A**

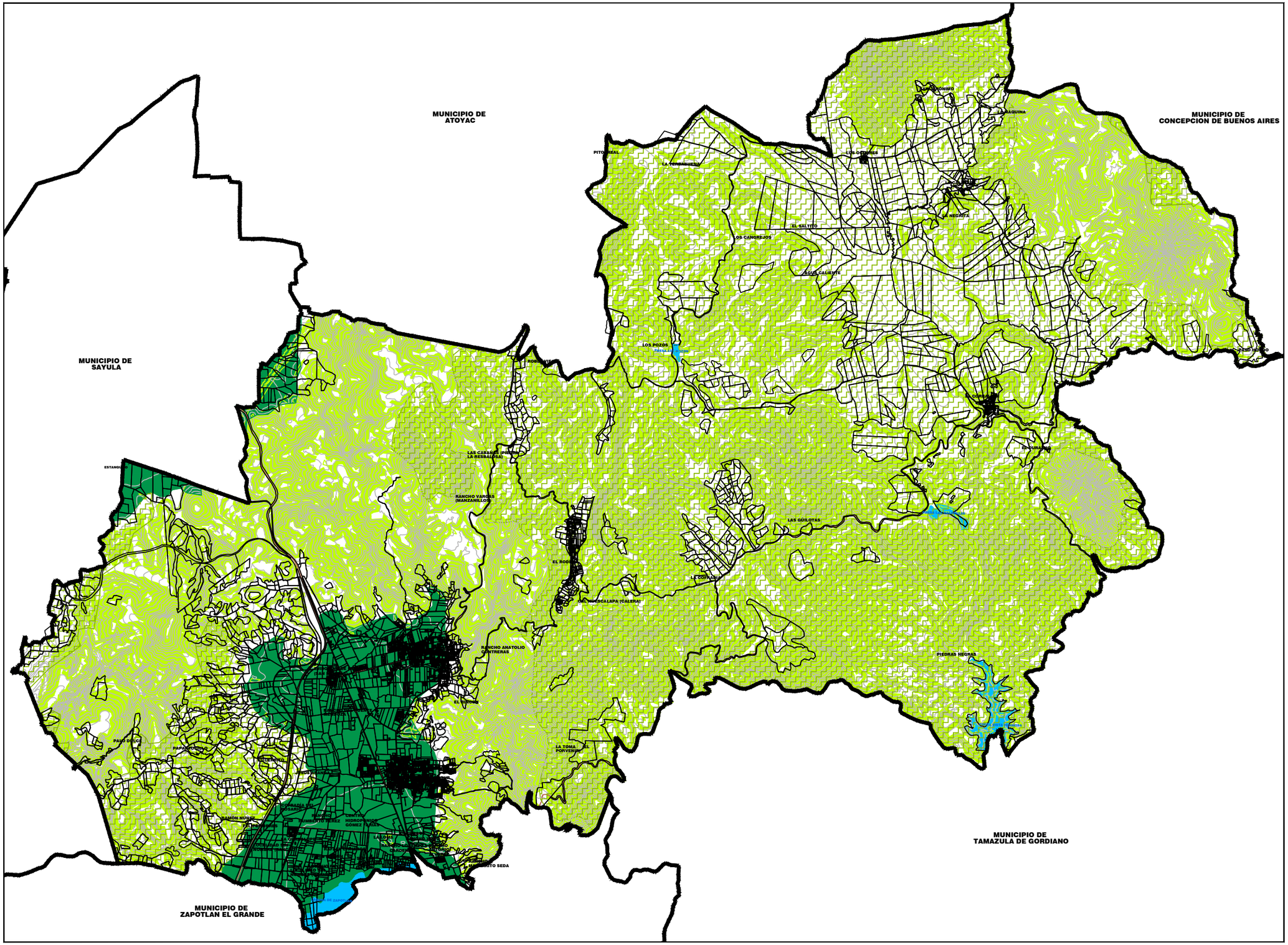

SIMBOLOGÍA:

- LIMITE MUNICIPAL
- CARRETERAS
- NOMBRE DE CALLE (PARAISO)
- CURVAS DE NIVEL
- CUERPOS DE AGUA
- PENDIENTES ESCARPADAS mayores al 15%

POTENCIAL AGRICOLA

- POTENCIAL AGRICOLA MUY INTENSO
- POTENCIAL AGRICOLA INTENSO
- POTENCIAL AGRICOLA MODERADO
- POTENCIAL AGRICOLA LIMITADO / NULO

N — VIENTOS DOMINANTES

JALISCO — H. AYUNTAMIENTO GOMEZ FARIAS

ESCALA: 1:96,000 — 0 300 1,200 / 150 600

FECHA: ABRIL 2015

Secretaría de Infraestructura y Obra Pública — GOBIERNO DEL ESTADO DE JALISCO

VERSION PRELIMINAR PARA CONSULTA PUBLICA