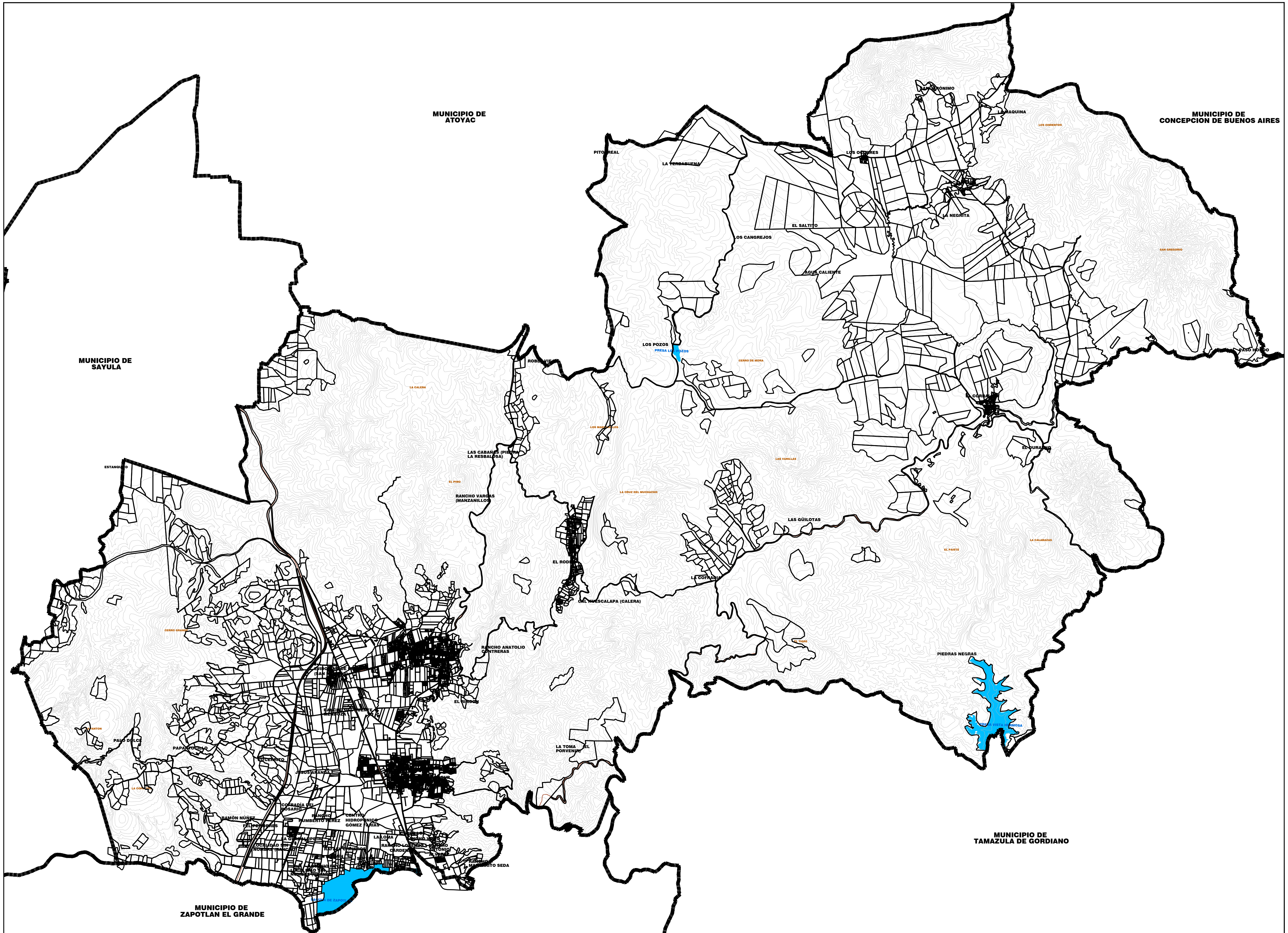

PLAN DE DESARROLLO URBANO DE CENTRO DE POBLACION

MUNICIPIO DE GOMEZ FARIAS

DELIMITACION DEL AREA DE APLICACION

D-01

SIMBOLOGÍA:

- LIMITE MUNICIPAL
- CARRETERAS
- NOMBRE DE CALLE (PARAISO)
- CURVAS DE NIVEL
- CUERPOS DE AGUA

JALISCO GOBIERNO DEL ESTADO

H. AYUNTAMIENTO GOMEZ FARIAS

ESCALA: 1:90,000

0 150 300 600 1,200

FECHA : ABRIL 2015

Secretaría de Infraestructura y Obra Pública

GOBIERNO DEL ESTADO DE JALISCO

VERSION PRELIMINAR PARA CONSULTA PUBLICA